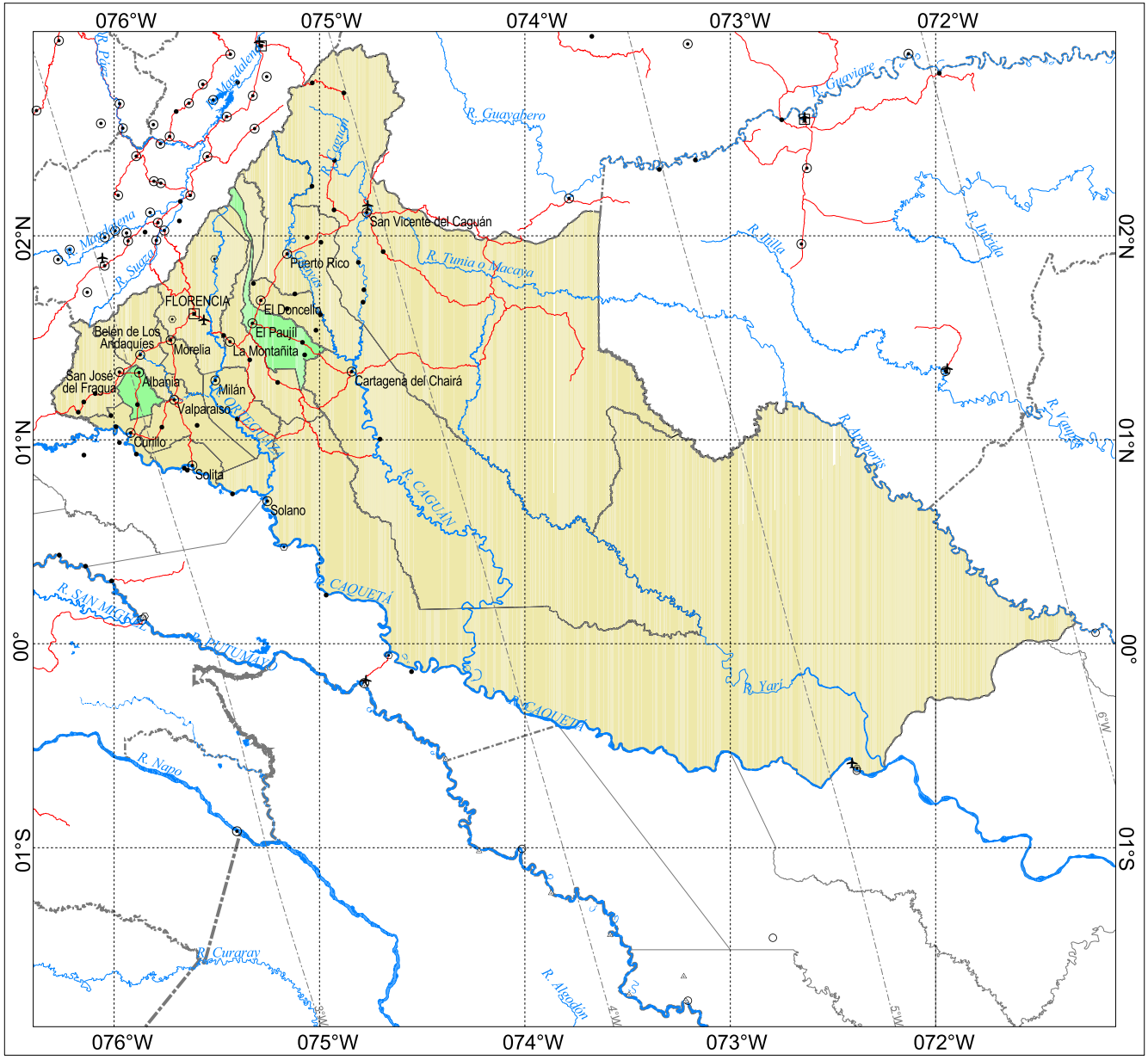

Contiene:	Código:
Planes de Gestión Integral de Residuos Sólidos Departamento de Caquetá	4000_GIR

Proyectó: Subdirección de Planificación
Dibujó: Guillermo MARTÍNEZ AREIZA
Revisó: Mauricio VALENCIA SEPÚLVEDA
Fecha: 28 de marzo de 2008

CONVENCIONES

Asentamientos
- Capital Departamental
- Cabecera Municipal
- Corregimiento Departamental
- Corregimiento Municipal
- Inspección de Policía
- Red vial

Límites
- Límite internacional
- Límite de primer orden
- Límite de segundo orden

PGIRS
- Adoptado
- Para Adopción

Fuentes temáticas principales:

1.- *BD Cartográficas de CORPOAMAZONIA*
2.- *Imágenes Landsat multitemporal*
3.- *Modelos digitales de terreno SRTM*
4.- *Banco de datos sobre límites*
5.- *Información de Campo*

ESPECIFICACIONES DEL MAPA BASE

Modelo de la Tierra:	*Esferoide WGS84*
Proyección:	*Mercator*
Escala Natural:	*1/3.525.000 en 00°N*
Datum Horizontal:	*WGSr84, Global Definition*
Datum Vertical:	*Nivel medio del mar*
Variación Magnética:	*Isógonas en la plancha*
Año de cálculo:	*2000*
Rata de cambio:	*Incrementa 8' a 10' al año*

Dibujó: *Guillermo MARTÍNEZ AREIZA*
Revisó: *Mauricio VALENCIA SEPÚLVEDA*
Fecha: *Marzo de 2005*

Agenda Ambiental para el Departamento de Caquetá

Notas:
* Las dimensiones totales de la plancha son: 168 mm a lo alto y 224 mm a lo ancho.
* Temas Digitalizados por Lilia Josefina LAGOS HIDALGO
* Los límites fueron generados desde las normas. En muchos casos se presentan serias inconsistencias. Deben ser tomados solo como indicativos.

Sistema de Servicios de Información Ambiental Georeferenciada de CORPORMAZONIA