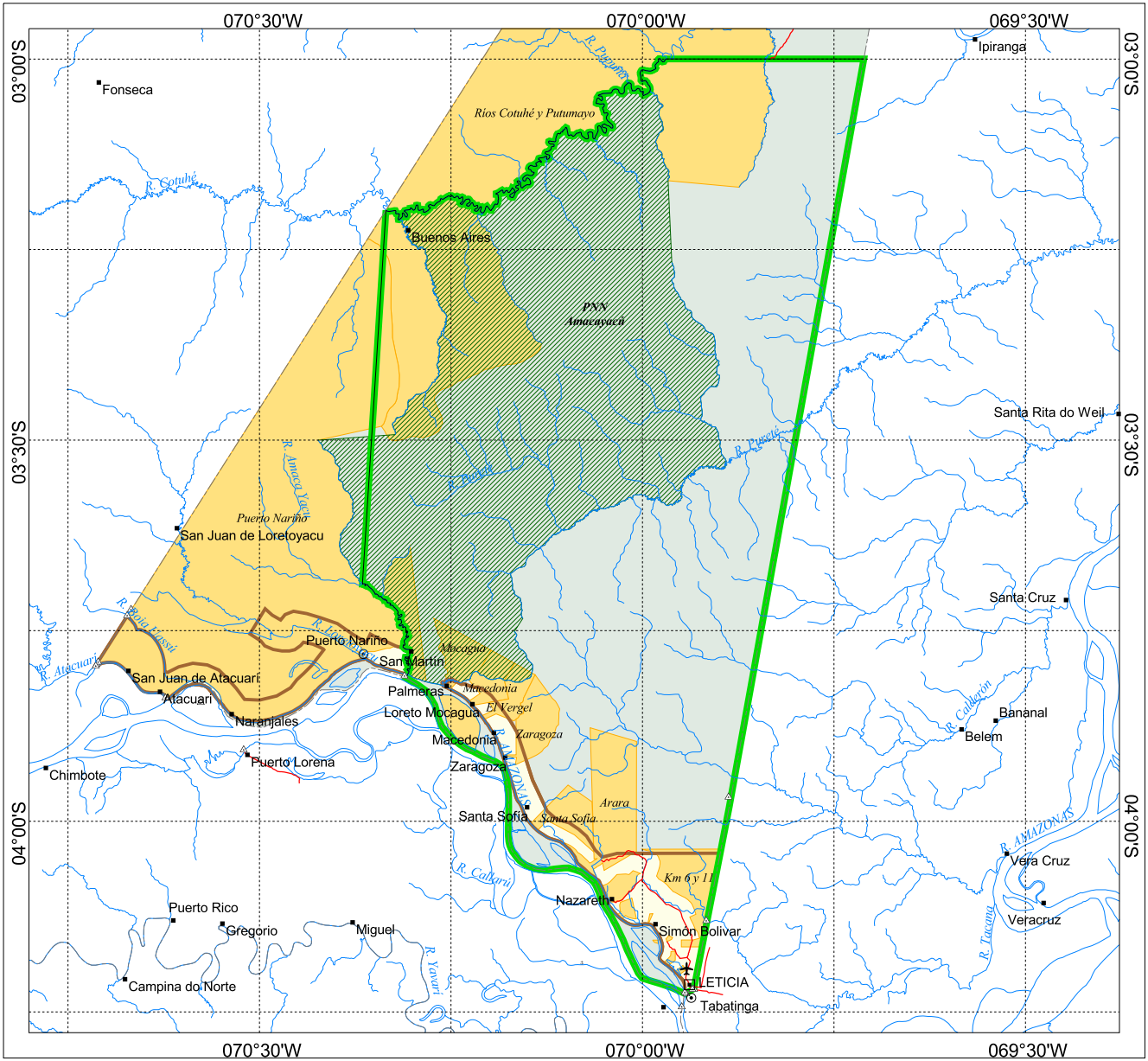

Contiene:	Código:
Ordenamiento Jurídico Normativo Municipio de Leticia	3110_OJN

Proyectó: Subdirección de Planificación
Dibujó: Guillermo MARTÍNEZ AREIZA
Revisó: Mauricio VALENCIA SEPÚLVEDA
Fecha: 18 de febrero de 2008

CONVENCIONES

Asentamiento
- Capital Departamental
- Cabecera Municipal
- Núcleo Poblado
- Hito de Frontera
- Aeropuerto
- Puerto

Límite
- Internacional
- Primer orden
- Segundo orden
- Vías y caminos
- Hidrografía
- Leticia
- Parque Nacional
- Resguardo Indígena
- Sustración Ley 2a de 1959
- Reserva Forestal Ley 2 de 1959

Fuentes temáticas principales:

1.- BD Cartográficas de CORPOAMAZONIA
2.- Imágenes Landsat multitemporal
3.- Modelos digitales de terreno SRTM
4.- Banco de datos sobre límites
5.- Información de Campo

ESPECIFICACIONES DEL MAPA BASE

Modelo de la Tierra:	Esferoide WGS84
Proyección:	Mercator
Escala Natural:	1/950.000 en el paralelo 00°
Datum Horizontal:	WGSr84, Global Definition
Datum Vertical:	Nivel medio del mar
Variación Magnética:	6°57'W, centro de la plancha
Año de cálculo:	2005
Rata de cambio:	Incrementa ± 08' por año

Dibujó: Guillermo MARTÍNEZ AREIZA
Revisó: Mauricio VALENCIA SEPÚLVEDA
Fecha: Marzo de 2005

Agenda Ambiental para el Departamento de Amazonas

Notas:
* Las dimensiones totales de la plancha son: 168 mm a lo alto y 224 mm a lo ancho.
* Temas Digitalizados por Lilia Josefina LAGOS HIDALGO
* Los límites fueron generados desde las normas. En muchos casos se presentan serias inconsistencias. Deben ser tomados solo como indicativos.

Sistema de Servicios de Información Ambiental Georeferenciada de CORPORMAZONIA