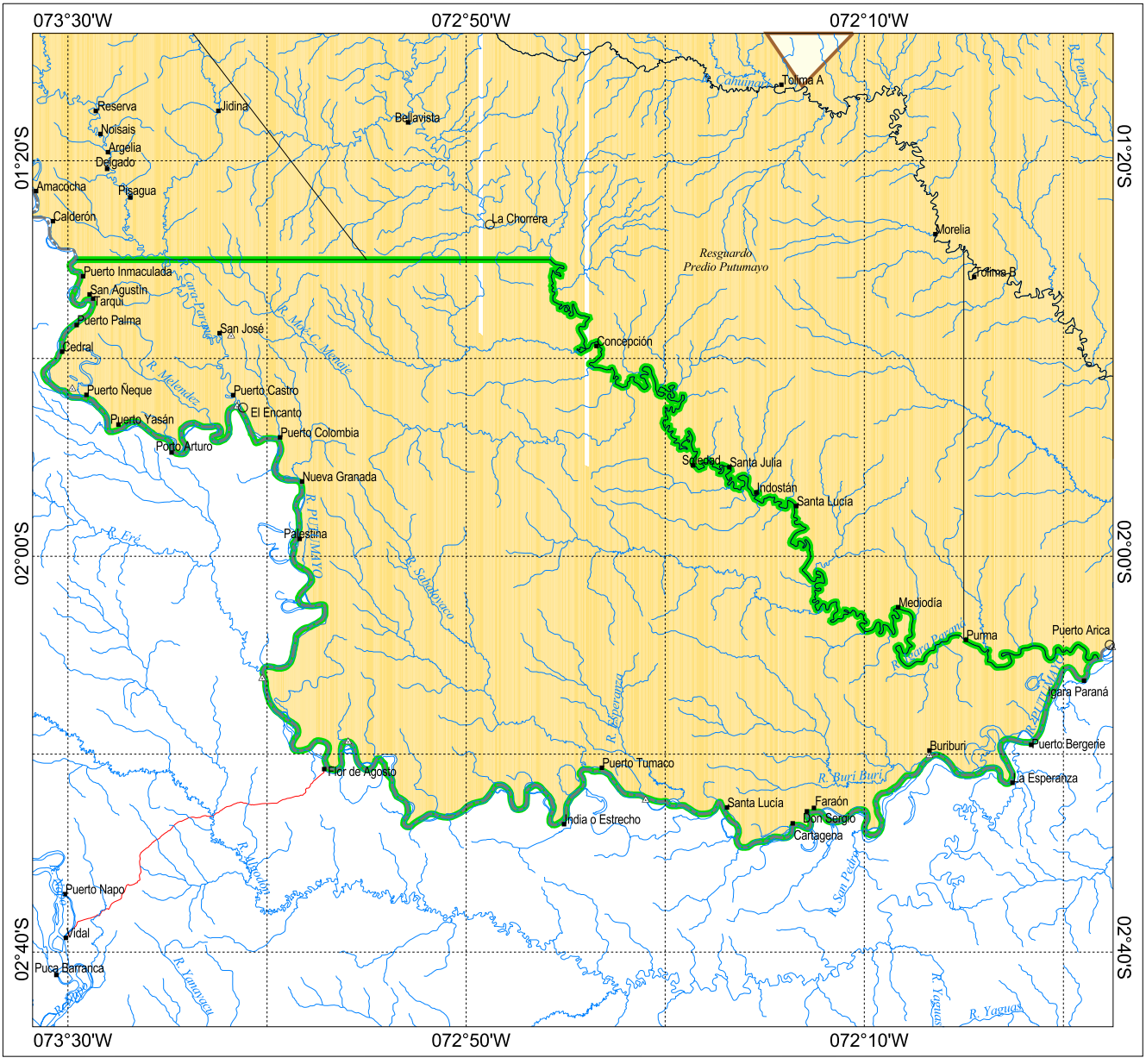
073°30'W
072°50'W
072°10'W
01°20'S
02°00'S
02°40'S
Reserva
Jidina
Bellavista
Noisais
Argelia
Delgado
Amacocha
Pisagua
Calderón
La Chorrera
Tolima A
Morelia
Tolima B
Resguardo
Predio Putumayo
Puerto Inmaculada
San Agustín
Tarqui
Puerto Palma
San José
Cedral
Concepción
Puerto Ñeque
Puerto Castro
El Encanto
Puerto Yasán
Puerto Colombia
Porto Arturo
Nueva Granada
Soledad
Santa Julia
Indostán
Santa Lucía
Palestina
Mediodía
Puerto Arica
Puerma
Bara Paraná
Puerto Bergerie
Buriburi
La Esperanza
Flor de Agosto
Puerto Tumaco
Santa Lucía
Faraón
Don Sergio
Cartagena
India o Estrecho
Puerto Napo
Vidal
Puca Barranca
R. Caquetá
R. Putumayo
R. Caraparana
R. Mecaya
R. Mecaya-Caquetá
R. Meloneda
R. Eré
R. Sibidoyoco
R. Esperanza
R. Buri Buri
R. Yaguas
R. Yaguas
R. Yaguas