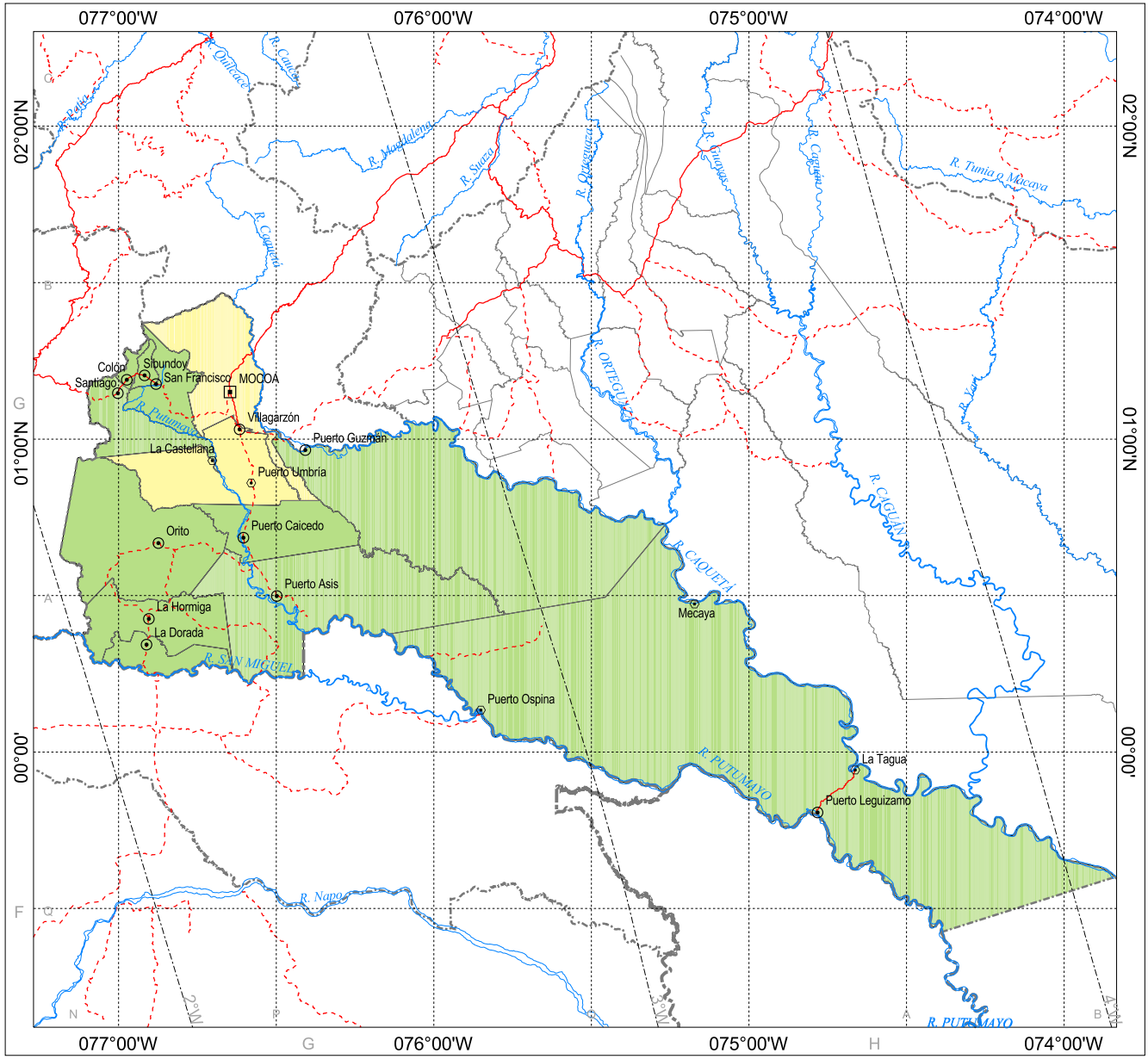

Contiene:	Código:
Planes de Saneamiento y Manejo de Vertimientos Departamento de Putumayo	5000_SMV

Proyectó: Subdirección de Planificación
Dibujó: Lilia Josefina LAGOS HIDALGO
Revisó: Guillermo MARTÍNEZ AREIZA
Fecha: 23 de mayo de 2008

CONVENCIONES

Asentamientos
- Capital Departamental
- Cabecera Municipal
- Corregimiento Municipal
- Hidrografía

Red vial
- Vía pavimentada
- Vía sin pavimentar

Límites
- Internacional
- Departamental
- Municipal

Saneamineto y Manejo de Vertimientos
- En Ajuste
- Evaluado

Fuentes temáticas principales:

1.- *BD Cartográficas de CORPOAMAZONIA*
2.- *Imágenes Landsat multitemporal*
3.- *Modelos digitales de terreno SRTM*
4.- *Banco de datos sobre límites*
5.- *Información de Campo*

ESPECIFICACIONES DEL MAPA BASE

Modelo de la Tierra: *Esferoide WGS84*
Proyección: *Mercator*
Escala Natural: *1/2,300,000 en el paralelo 00°*
Datum Horizontal: *WGSr84, Global Definition*
Datum Vertical: *Nivel medio del mar*
Variación Magnética: *Líneas Isógonas en mapa*
Año de cálculo: *2005*
Rata de cambio: *Incrementa ± 07' por año*

Dibujó: *Guillermo MARTÍNEZ AREIZA*
Revisó: *Mauricio VALENCIA SEPÚLVEDA*
Fecha: *Marzo de 2005*

Agenda Ambiental para el Departamento de Putumayo

Notas:

* Las dimensiones totales de la plancha son: 168 mm a lo alto y 224 mm a lo ancho.
* Temas Digitalizados por Lilia Josefina LAGOS HIDALGO
* Los límites fueron generados desde las normas. En muchos casos se presentan serias inconsistencias. Deben ser tomados solo como indicativos.

Sistema de Servicios de Información Ambiental Georeferenciada de CORPORMAZONIA