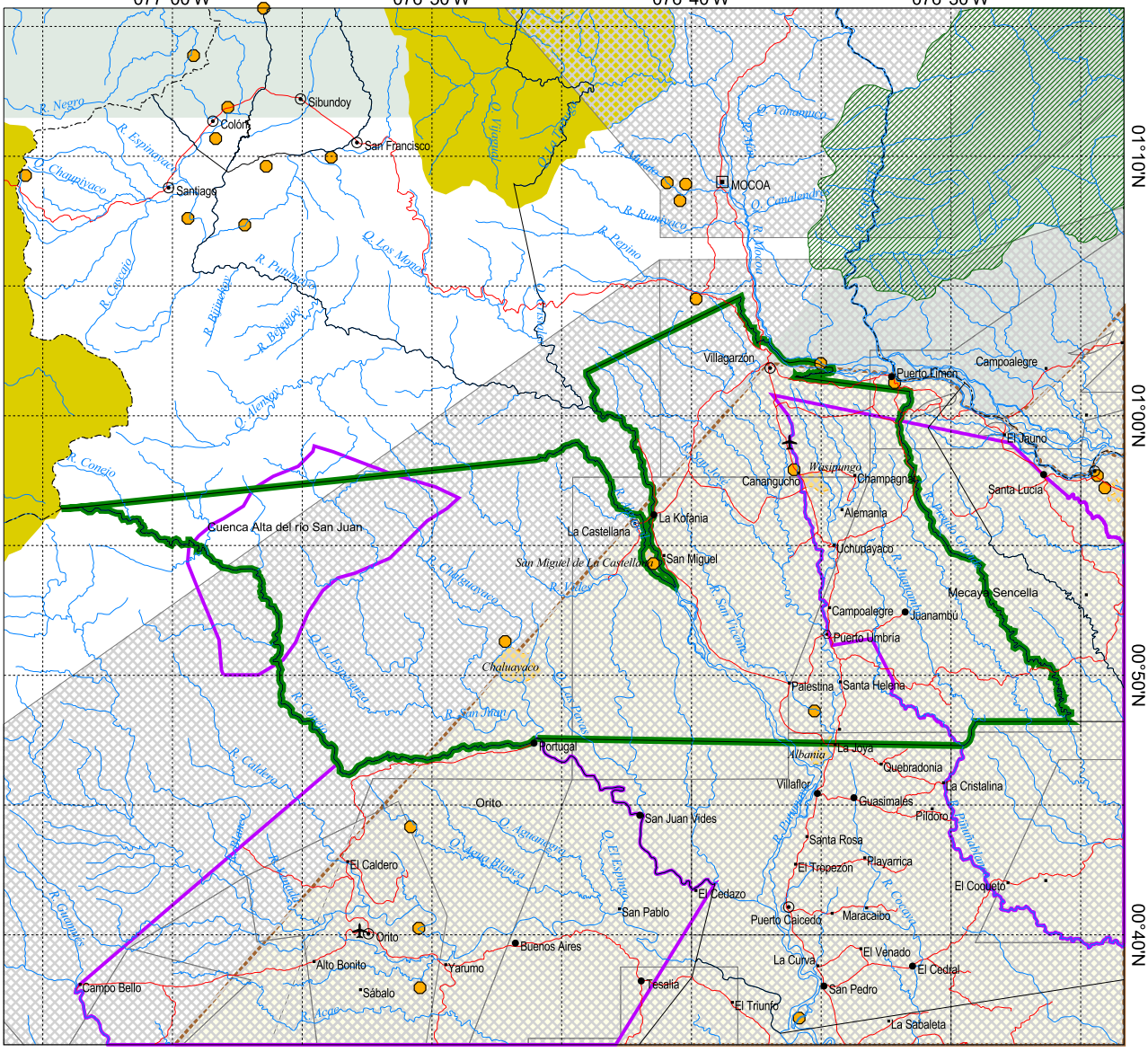

Contiene:	Código:
Ordenamiento Jurídico Normativo Municipio de Villagarzón	5230_OJN

Proyectó: Subdirección de Planificación
Dibujó: Lilia Josefina LAGOS HIDALGO
Revisó: Guillermo MARTÍNEZ AREIZA
Fecha: 23 de mayo de 2008

CONVENCIONES

Asentamientos

- Capital Departamental
- Cabecera Municipal
- Corregimiento Municipal
- Inspección de Policía
- Núcleo Poblado
- Aeropuerto

Límites

- Departamental
- Municipal
- Hidrografía
- Red vial
- Resguardos
- Villagarzón
- Áreas en Ordenación Forestal
- Parques Nacionales
- Bloques Petroleros
- Resguardos
- Reserva Forestal
- Sustracciones a la Ley 02 de 1959
- Reserva Forestal Ley 02 de 1959

Fuentes temáticas principales:

1.- *BD Cartográficas de CORPOAMAZONIA*
2.- *Imágenes Landsat multitemporal*
3.- *Modelos digitales de terreno SRTM*
4.- *Banco de datos sobre límites*
5.- *Información de Campo*

ESPECIFICACIONES DEL MAPA BASE

Modelo de la Tierra:	*Esferoide WGS84*
Proyección:	*Mercator*
Escala Natural:	*1/485,000 en el paralelo 00°*
Datum Horizontal:	*WGSr84, Global Definition*
Datum Vertical:	*Nivel medio del mar*
Variación Magnética:	*2°58'W centro de la plancha*
Año de cálculo:	*2005*
Rata de cambio:	*Incrementa ± 6',7 por año*

Dibujó: *Guillermo MARTÍNEZ AREIZA*
Revisó: *Mauricio VALENCIA SEPÚLVEDA*
Fecha: *Marzo de 2005*

Agenda Ambiental para el Municipio de Villagarzón

Notas:

* Las dimensiones totales de la plancha son: 168 mm a lo alto y 224 mm a lo ancho.
* Temas Digitalizados por Lilia Josefina LAGOS HIDALGO
* Los límites fueron generados desde las normas. En muchos casos se presentan serias inconsistencias. Deben ser tomados solo como indicativos.

Sistema de Servicios de Información Ambiental Georeferenciada de CORPORMAZONIA